

Семейный многофункциональный центр реализует мероприятий по обеспечению комплексного решения проблем семей с детьми в режиме «одного окна»



Вам смогут помочь:

- ⇒ Педагог-психолог
- ⇒ Юрисконсульт
- ⇒ педагоги
- ⇒ Специалисты, оказывающие комплексную помощь родителям



## Наши контакты:

**КГАУ СЗ «Камчатский центр  
соци-**



**8(4152)467802**

**Наша работа —**

**Семейный  
многофункциональный центр**  
⇒ это команда специалистов,  
способная оказывать комплексные  
услуги в различных жизненных  
ситуациях

*Режим работы:*

*Понедельник, среда 09.00 – 17.15*

*Вторник, четверг 09.00–19.00*

*Пятница 09.00–16.00*

*Суббота 10.00 – 16.00*



**Краевое государственное автономное  
учреждение социальной защиты  
«Камчатский центр социальной помощи  
семье и детям  
«СЕМЬЯ»**



**Семейный  
многофункциональный центр**



**Новые возможности  
для Вашей семьи!**

2024 г.



## Семейный многофункциональный центр

**Кто мы?** Семейный МФЦ—отделение нашего центра, оперативно и проактивно действующие при оказании социальных услуг семьям с детьми в различных жизненных ситуациях, а также при оказании им содействия в предоставлении медицинской, психологической, педагогической, юридической, социальной помощи, не относящейся к социальным услугам.

### **Что мы делаем?**

- ⇒ Проведение мероприятий, направленных на профилактику обстоятельств, обуславливающих нуждаемость семей с детьми в социальном обслуживании;
- ⇒ Информирование семей с детьми о возможности получения социальных услуг и мероприятиях в рамках социального сопровождения
- ⇒ Обеспечение доступности социального обслуживания и социального сопровождения;
- ⇒ Оказание эффективной комплексной социальной помощи семьям с детьми в различных жизненных ситуациях;

### **Кто к нам может обратиться?**

- ⇒ Семьи с детьми;
- ⇒ Беременные женщины

## Как мы работаем:

Семья, нуждающаяся в социальном обслуживании, обращается в Семейный многофункциональный центр

Обратившуюся семью принимают специалисты службы первичного приема семей с детьми.

### **Специалисты:**

- ⇒ Определяют потребности семьи в получении социальных услуг;
- ⇒ Оценивают остроту жизненной ситуации и необходимость экстренного реагирования.

При наличии острой ситуации семья направляется в службу экстренной психологической помощи и экстренного реагирования.

Специалисты службы обеспечивают:

- ⇒ Предоставление социально-психологических услуг (психологическое консультирование);
- ⇒ Предоставление срочных социальных услуг;
- ⇒ Организуют выезды и оказание экстренной помощи на дому

При определении нуждаемости в социальном сопровождении семья направляется в службу оказания социальных услуг и социального сопровождения.

Специалисты отделения обеспечивают:

- ⇒ Закрепление персональных помощников за семьями, переданными из отделения первичного приема семей с детьми;
- ⇒ Разработка индивидуальной программы предоставления социальных услуг (ИППСУ);
- ⇒ Предоставление услуг специалистами других организаций в порядке межведомственного взаимодействия;





В Центре осуществляется прием вещей для оказания помощи нуждающимся семьям.

Вещи могут быть новыми и б/у (постиранными, в хорошем состоянии)

*«С миру по нитке» -  
получится ткань,*

*С каждого это малая дань.*

*"С миру по нитке" - готов  
прочный плащ,*

*Не страшен ненастья  
дождливого плач.*

*"С миру по нитке" - и сшили  
пальто,*

*И человечку в нем будет  
тепло.*

*"С миру по нитке" - а вот и  
броня!*

*Нам ведь не жалко  
"нитки", друзья!*



Если у вас есть вещи,  
которыми вы готовы  
поделиться,

мы ждем Вас по адресу

*КГАУ СЗ «Камчатский  
центр социальной  
помощи «СЕМЬЯ»  
г. Петропавловск-  
Камчатский,  
Ул. Ключевская, 28.*

**8(4152)467802**



**kamsoccentr.ru**

*Режим работы:*

*Понедельник – Четверг*

*14.00 – 17.00*



Краевое государственное автономное  
учреждение социальной защиты  
«Камчатский центр социальной помощи  
семье и детям»



Салон  
«Дареных  
вещей»





*В салон «Дареных вещей» могут  
обратиться многодетные и  
малообеспеченные семьи. В  
салоне Вам помогут подобрать  
одежду и обувь по сезону для себя  
и членов семьи.*

*Помогая, мы получаем  
нечто «важное»!  
Оно в сердце каждого и  
оно бесценно.*



*Получить вещи можно  
по адресу:*

*КГАУ СЗ «Камчатский  
центр социальной  
помощи «СЕМЬЯ»  
г. Петропавловск-  
Камчатский,  
УЛ. Ключевская, д. 28,  
каб. № 18*

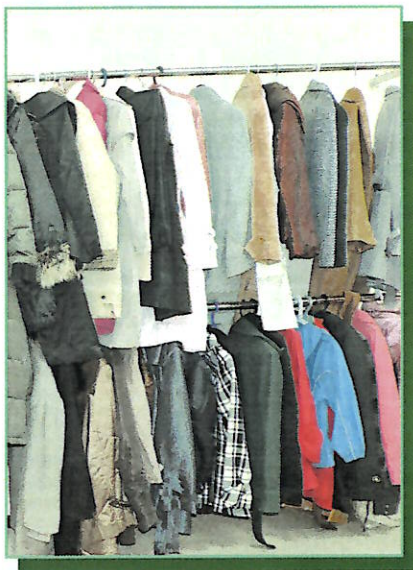



С нашим пунктом проката Ваша жизнь станет удобнее, а Ваш малыш сможет полноценно расти и развиваться.

Пункт проката предметов первой необходимости для детей первых 3-х лет жизни «МАЛЫШ»

расположен на базе

Семейного многофункционального центра  
КГАУ СЗ «Камчатский центр социальной помощи «СЕМЬЯ»

по адресу:

г. Петропавловск-Камчатский,  
ул. Ключевская, д. 28

**Наша работа — быть рядом!**



КАМЧАТСКИЙ ЦЕНТР СОЦИАЛЬНОЙ ПОМОЩИ  
«СЕМЬЯ»

**КГАУ СЗ**

**«Камчатский центр социальной помощи «СЕМЬЯ»**

г. Петропавловск-Камчатский,  
ул. Ключевская, 28

e-mail: [miloserdie92@mail.ru](mailto:miloserdie92@mail.ru)

Тел. 8 (4152) 467802

Режим работы:

Понедельник — четверг 14.00 –17.00

**Детский телефон доверия  
8-800-2000-122**

**Сайт «Детский телефон доверия»  
<https://telefon-doveria.ru/>**

**Портал «Российский родитель»  
<http://ruroditel.ru/>**



КГАУ СЗ «Камчатский центр социальной помощи «СЕМЬЯ»

**семейный мфц**

**ПУНКТ ПРОКАТА**

предметов первой необходимости для детей первых 3-х лет жизни

**«МАЛЫШ»**



г. Петропавловск-Камчатский  
ул. Ключевская, 28



**ПУНКТ ПРОКАТА «МАЛЫШ» СОЗАН С ЦЕЛЮ ОКАЗАНИЯ СЕМЬЯМ, ПРОЖИВАЮЩИМ В КАМЧАТСКОМ КРАЕ, СОЦИАЛЬНЫХ УСЛУГ ПО ПРЕДОСТАВЛЕНИЮ ВО ВРЕМЕННОЕ ПОЛЬЗОВАНИЕ ПРЕДМЕТОВ ПЕРВОЙ НЕОБХОДИМОСТИ ДЛЯ ДЕТЕЙ ПЕРВЫХ 3-Х**

Предметы первой необходимости для детей предоставляются гражданам во временное пользование на основании двустороннего договора сроком до одного года.

Для заключения договора проката на платной основе необходимо предоставить следующие документы:

- документ, удостоверяющий личность;
- свидетельство о рождении ребенка (детей).

Тем категориям семей, которые имеют право на льготное получение услуг (бесплатно или 50% стоимости), необходимо дополнительно предоставить:

- справку о составе семьи;
- справку о доходах всех трудоспособных членов семьи за последние три месяца;
- документ, дающий право на льготное обслуживание (удостоверение многодетной семьи, постановление о назначении опекуном, справку об инвалидности ребенка).

**Категории семей, которым услуги проката предоставляются бесплатно:**

- малообеспеченные семьи (чей среднедушевой доход на дату обращения не превышает прожиточного минимума, установленного в Камчатском крае);
- семьи с детьми-инвалидами.

Иным категориям семей услуги предоставляются на платной основе, согласно установленным тарифам.

**Во временное пользование можно приобрести:**

кровать (с матрасом),  
 люльку, коляску,  
 переноску для новорожденного,  
 ванночку, стул для кормления,  
 ходунки, манеж,  
 санки, качели.

**Режим работы пункта проката «Малыш»:**

**9.00 – 17.15  
 (с 12.15 до 13.00 – обед)  
 понедельник, вторник,  
 среда, четверг**



**Прейскурант услуг  
 на некоторые виды товара:**

НАИМЕНОВАНИЕ	Стоимость закупочная (в рублях)	Стоимость услуг проката (в рублях)		
		сутки	3 месяца	6 месяцев
Кроватка детская	4690	9	828	1656
Коляска	9355	17	1564	3128
Коляска (трость)	4228	8	736	1472
Стул для кормления	5986	11	1012	2024
Ходунки	2697	5	460	920

**Условия возврата взятых в пользование (аренду) вещей:**

По истечении срока действия договора необходимо вернуть взятые в прокат предметы в надлежащем состоянии (с учетом нормального износа).

В случае несвоевременного возврата Вам придется внести арендную плату за все время просрочки.

Если предметы, взятые в прокат, были повреждены, то Вы будете обязаны оплатить стоимость их ремонта и транспортировки. В случае невозможности ремонта или полной утраты вещей придется оплатить 100% их первоначальной стоимости.





**Услуги экстренной  
психологической помощи**  
**Телефон доверия для детей и их  
родителей**  
**8-800-2000-122**  
**42-40-46**  
Сайт «Детский телефон доверия»  
<https://telefon-doveria.ru/>  
Портал «Российский родитель»  
<http://ruroditel.ru/>

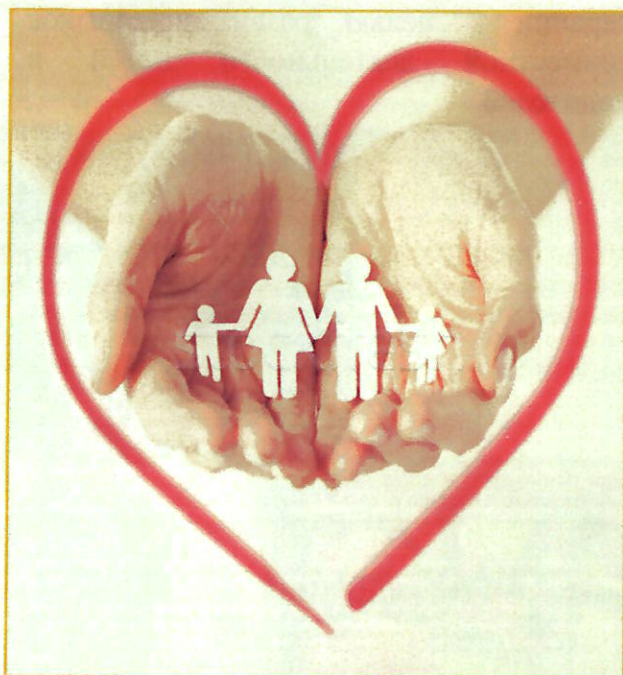

**КГАУ СЗ**  
**«Камчатский центр социальной  
помощи «СЕМЬЯ»**

г. Петропавловск-Камчатский,  
ул. Ключевская, 28

e-mail: [miloserdie92@mail.ru](mailto:miloserdie92@mail.ru)

**Тел. 8(4152)467802**

**Семейный**  
**многофункциональный центр**

Режим работы:

Понедельник, среда 09.00 – 17.15

Вторник, четверг 09.00 – 19.00

Пятница 09.00 – 16.00

Суббота 10.00 – 16.00

Обед с 12.12 - 13.00



Краевое государственное автономное  
учреждение социальной защиты  
«Камчатский центр социальной помощи  
семье и детям  
«СЕМЬЯ»

 **СЕМЕЙНЫЙ  
МФЦ**

**Кризисная служба для  
женщин с детьми,  
оказавшихся в**

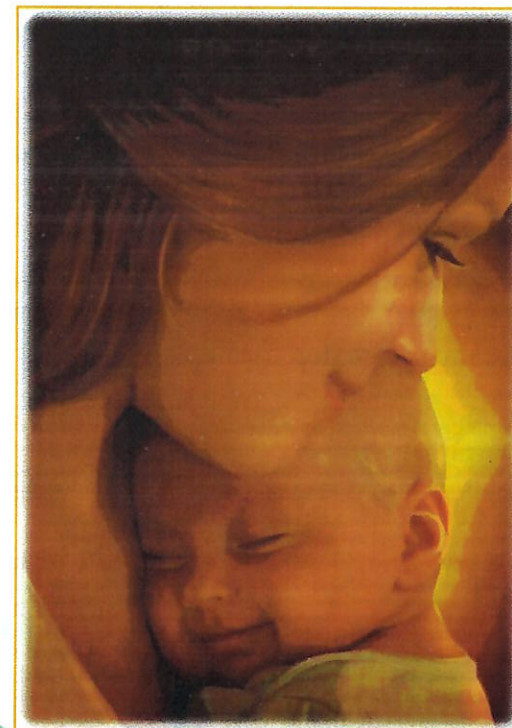



# Кризисная служба для женщин с детьми, оказавшихся в трудной жизненной ситуации «Гармония»

## Кризисная служба для женщин с детьми, оказавшихся в трудной жизненной ситуации «Гармония»

### Основное направление деятельности

— оказание экстренной комплексной социальной помощи в условиях временного приюта беременным женщинам и женщинам с детьми, испытывающим обстоятельства, которые ухудшают или могут ухудшить условия их жизнедеятельности при наличии внутрисемейного конфликта, насилия в семье, в том числе:

- ♦ социально-бытовые услуги, направленные на поддержание жизнедеятельности в быту;
- ♦ обеспечение женщинам с детьми максимально полной социально-психологической реабилитации и адаптации в обществе, семье;
- ♦ профилактика девиантного родительского поведения; защита гражданских прав и законных интересов матери и ребенка.



Служба предназначена для профилактики отказов от ребенка, в т.ч. на стадии беременности, посредством предоставления временного проживания и оказания комплекса социальных услуг беременным женщинам и женщинам с детьми, испытывающим обстоятельства, которые ухудшают или могут ухудшить условия их жизнедеятельности, при наличии внутрисемейного конфликта, насилия в семье.

Одновременно в стационаре кризисной службы могут проживать до 5-ти женщин, готовящихся стать или уже ставшими матерями. Также предусмотрены места для 4-х новорожденных детей.

Кроме жилых комнат в помещении стационара оборудована комната семейного досуга, детская игровая комната, кухня с необходимым для комфортного проживания набором бытовой техники и посуды.



Психолого-педагогическая помощь, которую получают проживающие в стационаре женщины, направлена на восстановление утраченных внутрисемейных связей, мобилизацию их собственных возможностей и внутренних ресурсов по преодолению сложных жизненных ситуаций.

### Проводятся:

- ♦ групповые и индивидуальные встречи с проживающими кризисной службы с целью формирования чувства ответственного родительства.
- ♦ тренинги с элементами арт-терапии с целью развития навыков совместной деятельности детей и родителей.

